

PIANO SEMINTERRATO - PIANTA  
SCALA 1:100

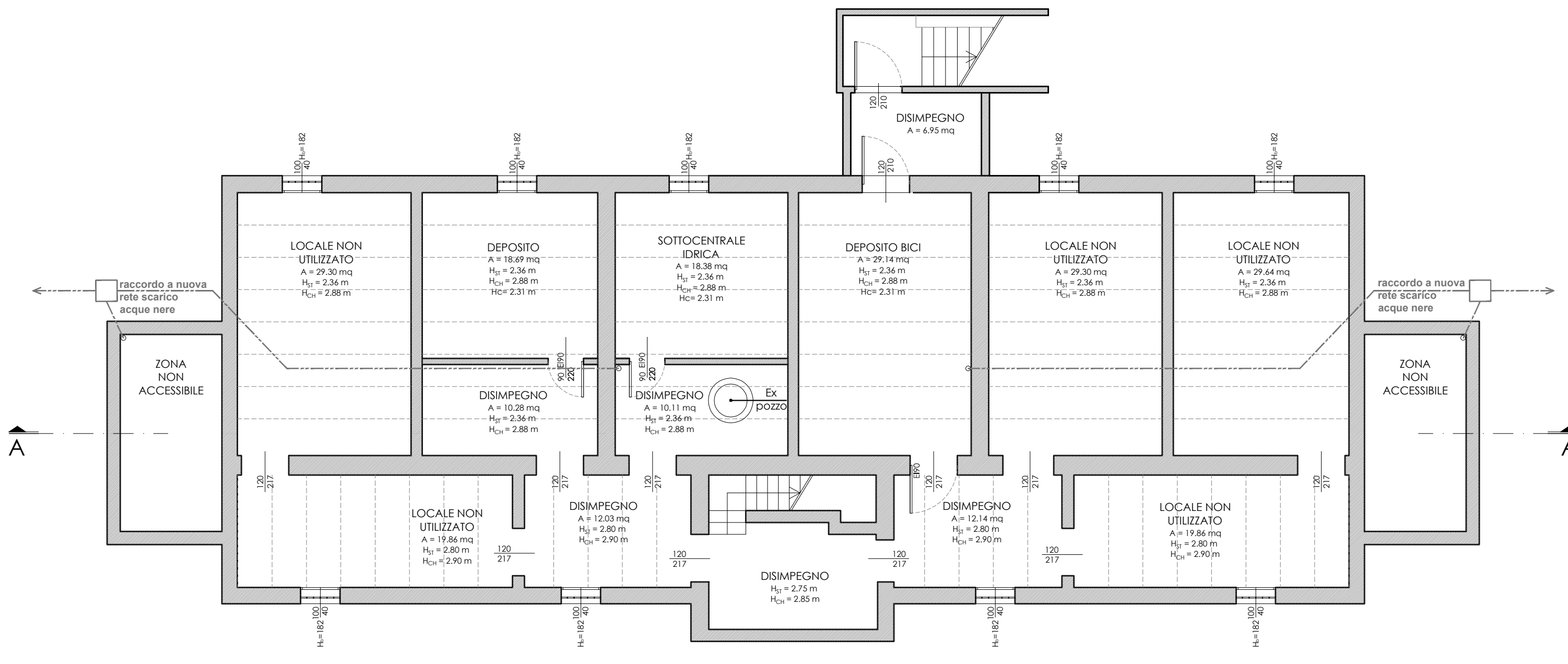

PIANO RIALZATO - PIANTA  
SCALA 1:100

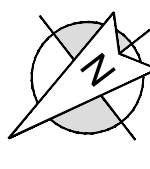
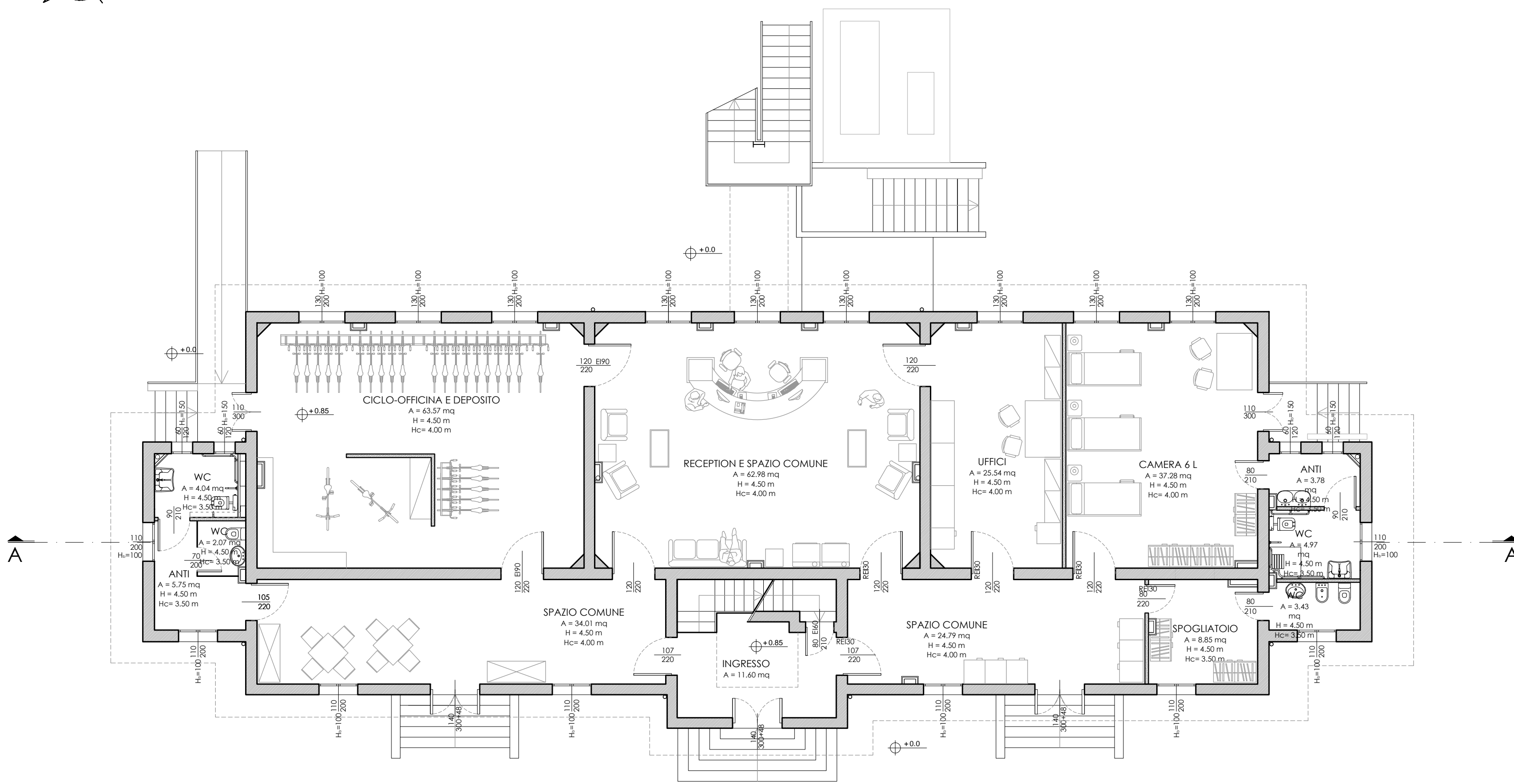
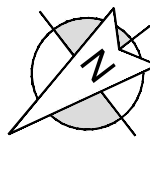

PIANO PRIMO - PIANTA  
SCALA 1:100

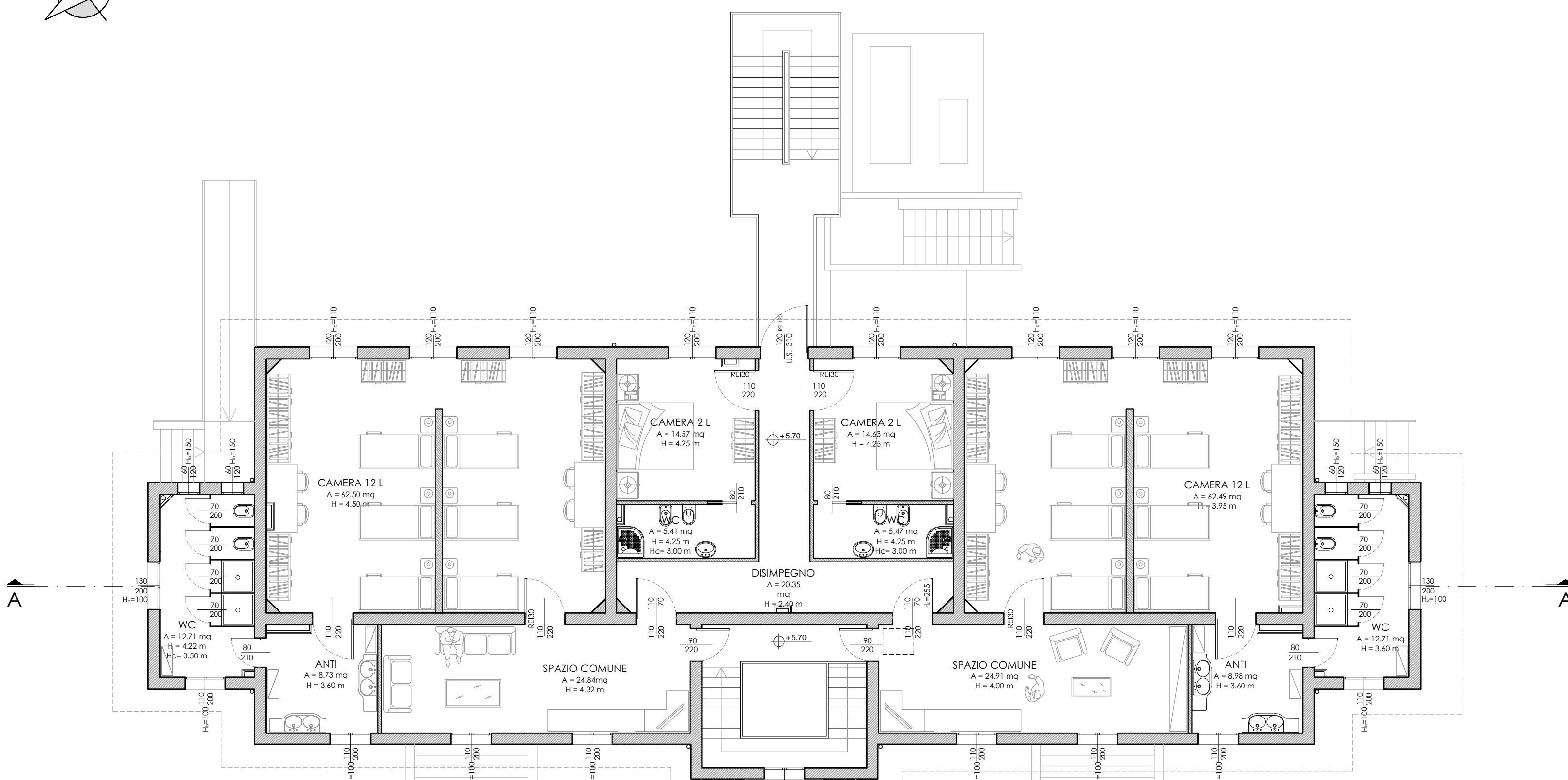
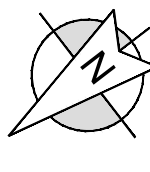

**COMUNE DI SASSO MARCONI**  
CITTA' METROPOLITANA DI BOLOGNA

**Area Tecnica**  
**U. O. Lavori Pubblici e Finanziamenti**  
**Assessorato LL. PP. e Urbanistica**  
Responsabile Ing. ANDREA NEGRONI  
Assessore Arch. GIANLUCA ROSSI

OGGETTO:

Riquilificazione e recupero dell'edificio  
Ex-Scuola di Pontecchio Marconi

Bed & Bike "La Scuola"  
Rigenerazione sulla Via della Lana e della Seta

- PROGETTO DI FATTIBILITA'
- PROGETTO DEFINITIVO
- PROGETTO ESECUTIVO



ELABORATO:

EA.07  
PROGETTO  
PIANTE ARREDATE

SCALA:

1:100



R.U.P.  
ARCH. LAVINIA DE BONIS  
Progettazione Architettonica Definitiva  
ARCH. LAVINIA DE BONIS  
ARCH. VALENTINA FERRERI  
Progettazione Architettonica Esecutiva  
ARCH. ALESSIA DE ROGATIS  
ING. MARCO BETTAZZI  
Progettazione Strutturale Esecutiva  
ING. MARCO BETTAZZI

Piazza dei Martiri della liberazione n°6  
40037 Sasso Marconi  
Tel. 051 843511  
www.comune.sassomarconi.bologna.it

Data  
10 Febbraio 2023