

PROSPETTO EST

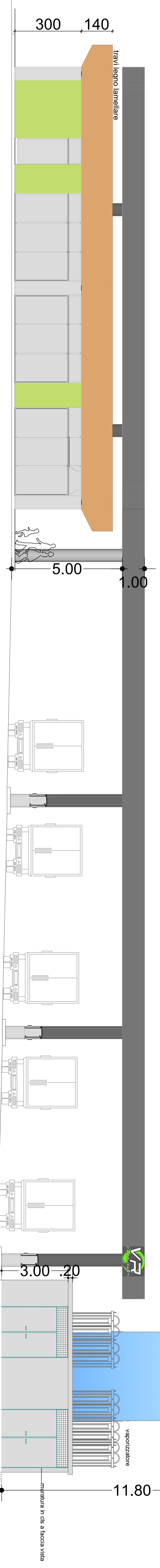

PROSPETTO OVEST

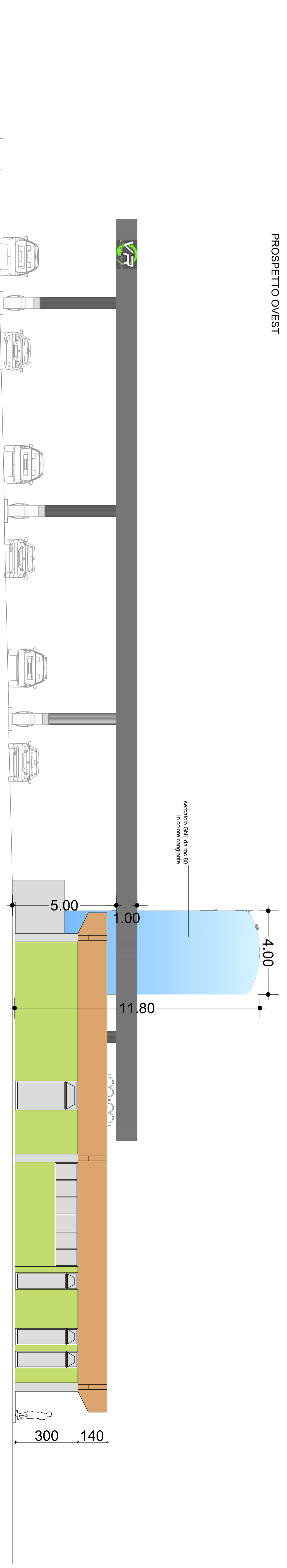

PROSPETTO NORD

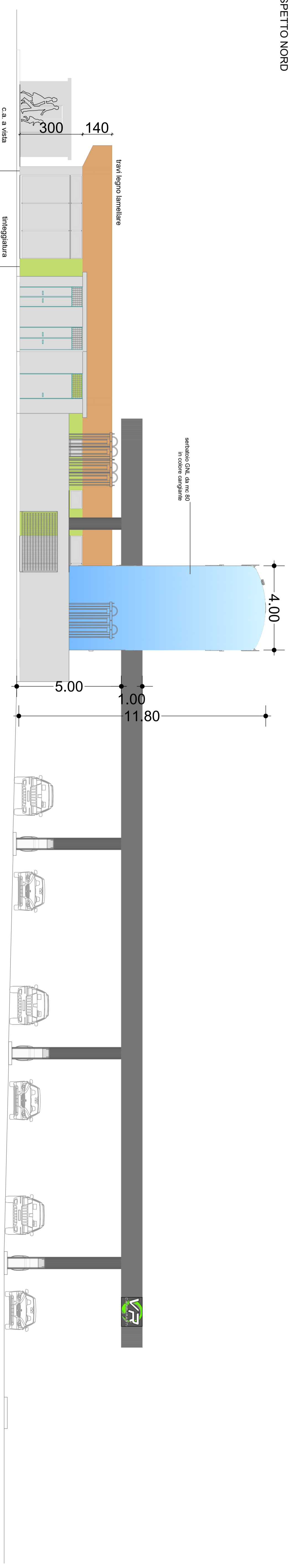

PROSPETTO SUD

STUDIO TECNICO ASSOCIATO

Geom. Giovanni Moschini, D'Ercole
Via Quirino di Morzio n. 62/c - 40133 Bologna
tel. 051.389442 C.F./P.IVA 02518001207 PEC: nodia.giovanni@geopec.it
Email: info@studiotecnicoass.it - www.studiotecnicoass.it

PROPRIETA'
VALLERENO S.R.L.
VIA FORRETTANA N.597
40037 SASSO MARCONI
C.F./P.IVA 0385891207
PEC: vdlleeno@pec.it

PROGETTO:
SVILUPPO PROGETTO
NUOVO IMPIANTO DI DISTRIBUZIONE CARBURANTI
TAVOLA PROSPETTICA

UBICAZIONE:
SASSO MARCONI (BO) - STRADA COMUNALE VIA SETTA

DATA	30/06/2021	MODIFICHE	
SCALA:	1:200		TAVOLA 3

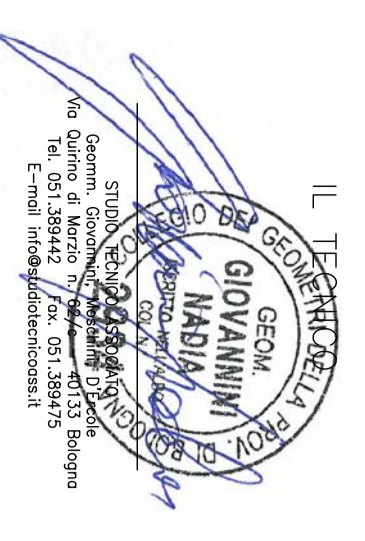

LA PROPRIETA'
VALLERENO SRL
Il Presidente
Giuseppe Tabellini